COMUNE DI PALAGIANO

Provincia di Taranto

Oggetto:

PIANO DI UTILIZZAZIONE DELLE AREE PER GLI INSEDIAMENTI PRODUTTIVI

Elaborato: PLANIMETRIA QUOTATA	agg.: Aprile 2012, Febbraio 2016, Novembre 2016, Febbraio 2017	tav.: TAV. 04
		scala: 1:2000
	revisione: Gennaio 2018	data: Ottobre 2011

Progettista:

Arch. Aldo CAFORIO (capogruppo)

Ing. Angelo MICOLUCCI

Arch. Sergio LUDOVICO

Ing. Giovanni CAPRINO

Geol. Antonio Mattia FUSCO

Spazio riservato all'ente

Aggiornam. e Revisione:

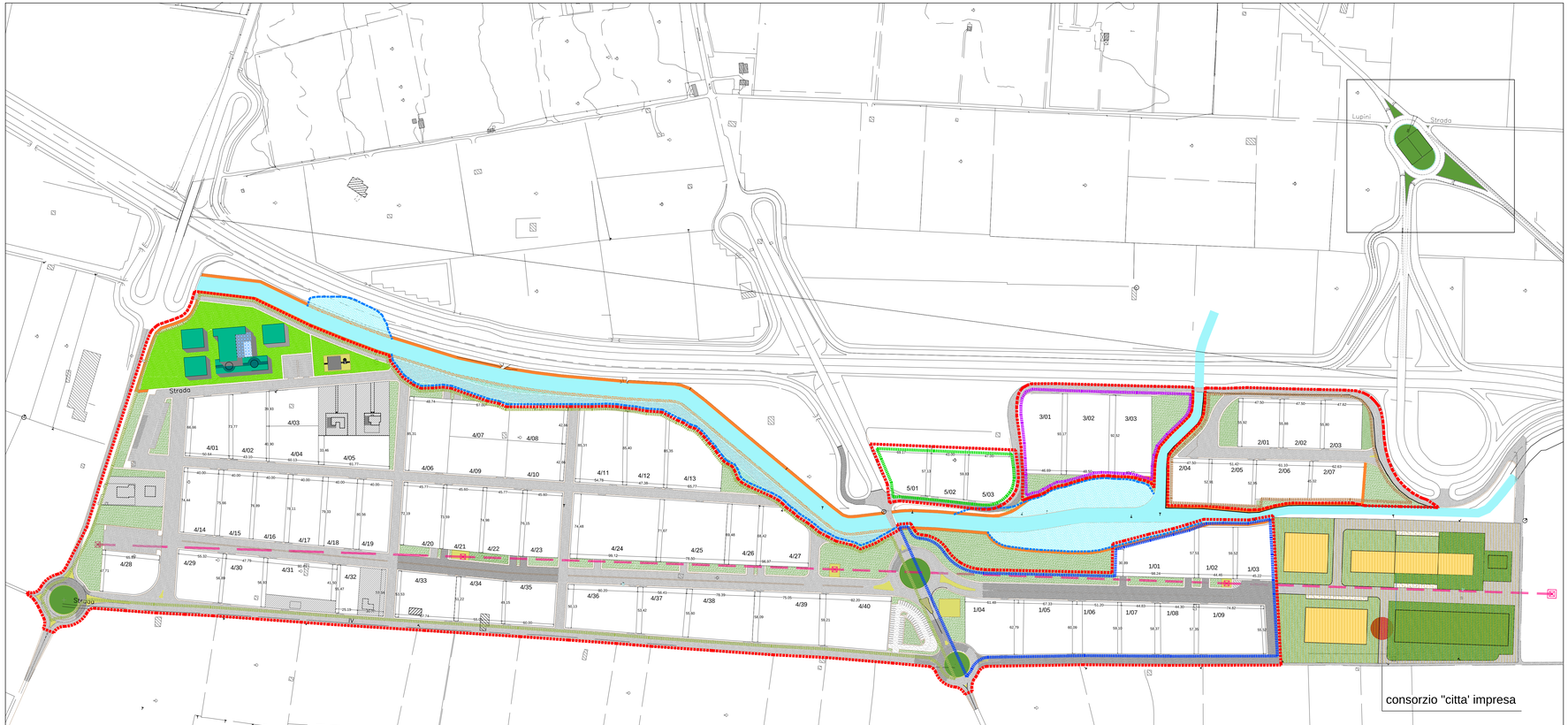

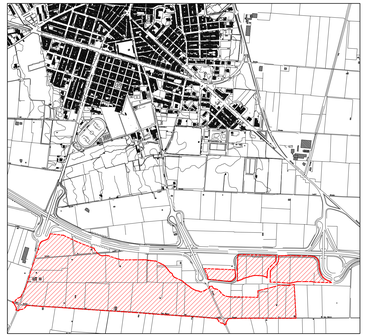

INQUADRAMENTO GENERALE
scala 1:10000

LEGENDA

- DEFINIZIONE TERRITORIALE AREA PIP
- DEFINIZIONE TERRITORIALE SUBCOMPARTO 1
- DEFINIZIONE TERRITORIALE SUBCOMPARTO 2
- DEFINIZIONE TERRITORIALE SUBCOMPARTO 3
- DEFINIZIONE TERRITORIALE SUBCOMPARTO 4
- DEFINIZIONE TERRITORIALE SUBCOMPARTO 5
- VERDE ATTREZZATO
- PARCHEGGIO PUBBLICO
- LINEA ALTA TENSIONE
- PERICOLOSITA' IDRAULICA
- BASSA (BP)
- MEDIA (MP)